

Key-Map piano terra

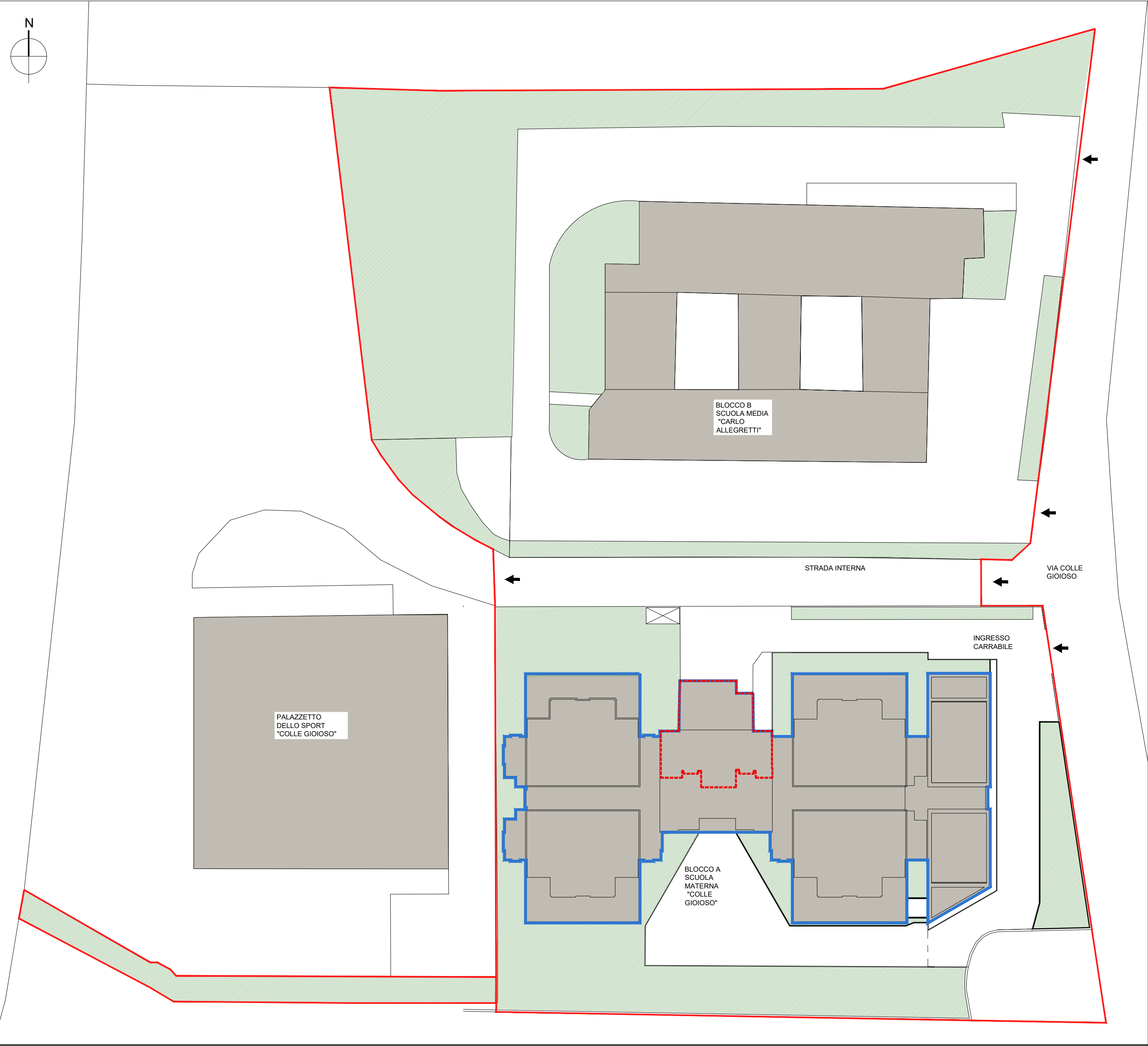

PROGETTO ESECUTIVO



Comune di Monteprandone

P.N.R.R. Missione 4 – Istruzione e Ricerca – Componente 1 – Potenziamento dell’offerta dei servizi di istruzione: dagli asili nido alle Università – Investimento 1.2: Piano di estensione del tempo pieno e mense. AMPLIAMENTO MENSA SCOLASTICA PRESSO SCUOLA DI INFANZIA COLLE GIOIOSO

ELABORATO GRAFICO AR\_ARCHITETTONICO

AR 001 Stato di fatto - Planimetria generale esterna

SCALA 1:200

PROGETTAZIONE

Ing. Daniele Iacoboni

Via Dante Alighieri 4 - 64011 Alba Adriatica (TE)  
e-mail: iacobonidaniele@gmail.com  
PEC: daniele.iacoboni@ingte.it

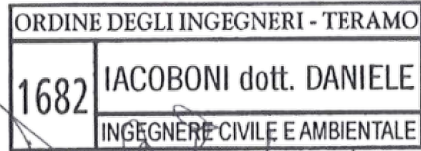

COMMITTENTE

Comune di Monteprandone

Piazza dell'Aquila, 1 - 63076 Monteprandone AP  
Partita IVA: 00376950440

Il R.U.P. Geom. Pino Cori.....

AGGIORNAMENTO	DATA	DESCRIZIONE	REDATTO	VERIFICATO	APPROVATO
0	Gennaio 2023	Emissione	D.I.	D.I.	D.I.
1	Marzo 2023	Revisione	D.I.	D.I.	D.I.

Legenda

- Perimetro lotto

Scuola "Colle Gioioso"

Mensa Scuola "Colle Gioioso"

Area verde

Area carrabile

Area pedonale con pavimentazione in mattonelle di graniglia di cemento
- Locale tecnico

Recinzione in rete metallica plastificata h: 1.50 m

Locali tecnici (centrale termica e idrica) seminterrati

Copertura a falde

Copertura piana

Planimetria generale esterna scuola "Colle Gioioso"- scala 1:200

